

# TE-X-AN

---

## **SERVICIOS DE SANDBLAST Y PINTURA INDUSTRIAL PROCURA Y SUMINISTRO DE MATERIALES**

### **INTRODUCCION**

**BEST TEXAN SCAFFOLDING SOLUTIONS & MORE S.A. DE C.V.:** Empresa especializada en **SANDBLAST Y PINTURA** industrial, desde Estructuras, Tanques, Barcos, así mismo como mantenimiento preventivo y correctivo a diversos tipos de estructuras metálicas, contamos con personal altamente capacitado, especializado en el área de construcción y supervisión de calidad y seguridad, cumpliendo con los más altos estándares de calidad, contando con la certificación **AMPP-1**, cumpliendo todas las normas nacionales e internacionales y compromisos de nuestros clientes.

### **CONTACTO:**

**Tel. 833 193 9412**

**Tel. 833 758 0345**

**Tel. 833 300 7393**

**Correo Electrónico:** [atencion@texanmx.com](mailto:atencion@texanmx.com)

**Dirección:** Calle Altamira KM4, Col. Corredor Industrial, Altamira, Tamaulipas.  
**C.P. 89603**

## **POLITICA DE CALIDAD:**

Es nuestro compromiso lograr la satisfacción del cliente mediante el cumplimiento de los requisitos aplicables; buscando entregar un servicio de calidad y en el tiempo requerido; para ello nos comprometemos a cumplir con los estándares internos y externos aplicables, la capacitación de nuestro personal y la innovación continua en los procesos de nuestro Sistema de Gestión de calidad.

## **POLITICA DE SEGURIDAD:**

**BEST TEXAN SCAFFOLDING SOLUTIONS & MORE** esta comprometido en cumplir con las normas legales sobre salud ocupacional y calidad ambiental en todas sus actividades. Con este propósito vamos a:

- Verificar el cumplimiento de la política fijada por entidad responsable en nuestra empresa.
- Analizar y aprobar inversiones a realizarse en materia de higiene y salud ocupacional, asignando los fondos necesarios para ello.
- Aprobar la planificación de actividades, higiene y salud ocupacional fiscalizando su cumplimiento.
- Concienciar a todos nuestros trabajadores de los efectos nocivos que generan el consumo de drogas y alcohol, indicándoles la incidencia sobre nuestra economía, pérdida de valores éticos y morales.
- Es compromiso de la alta dirección de la empresa y de cada uno de los que conformamos esta, prevenir el consumo de drogas y alcohol en nuestro centro de trabajo.

## **MISION:**

Innovamos continuamente en nuestros procesos junto a colaboradores, para mejorar las actividades de la compañía y seguir creciendo eficazmente y poder garantizar la confianza del cliente.

ALGUNOS CLIENTES:



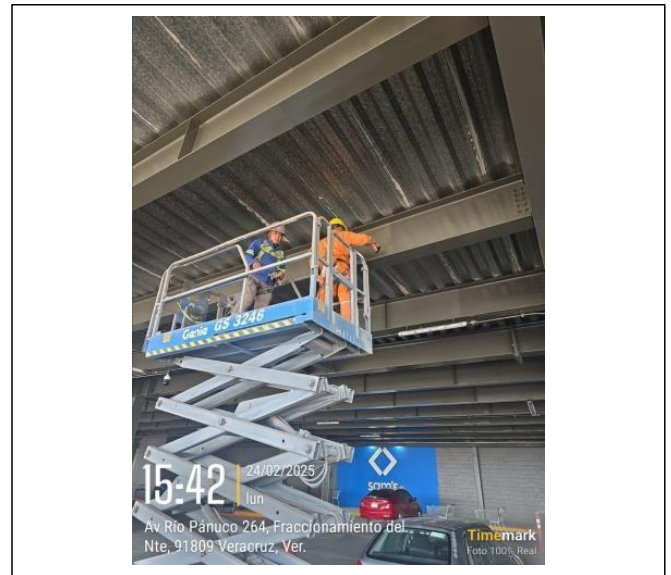
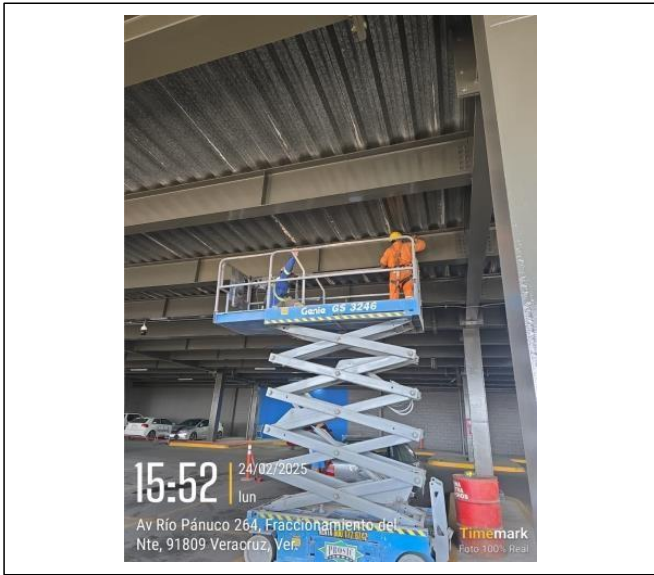

**Trabajos de limpieza ssp3-sp3 y aplicación de pintura en estructuras de Sams Veracruz**

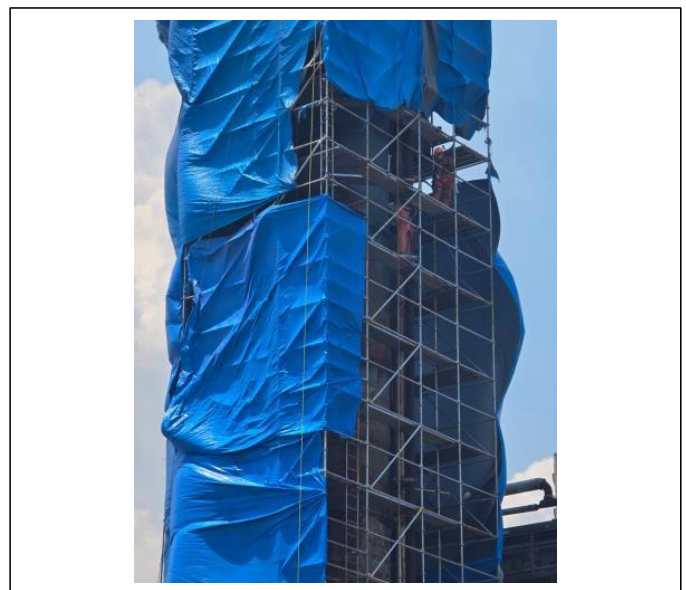
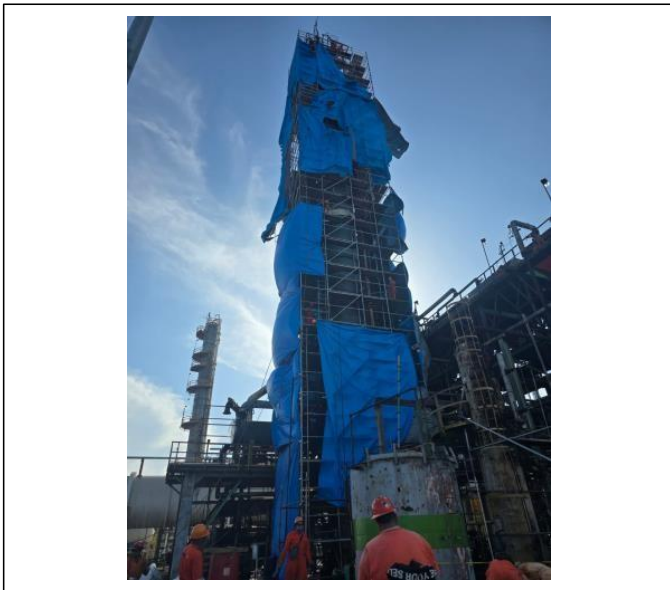

**Sandblast sspc-sp10 y aplicación de pintura para altas temperaturas en torre de enfriamiento CD Madero**

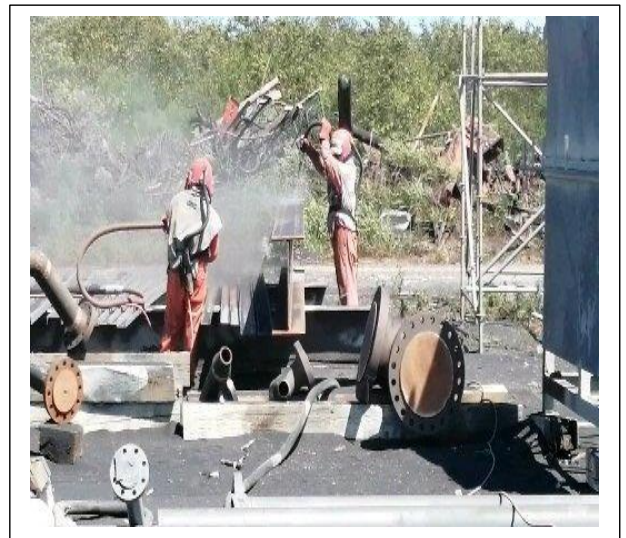
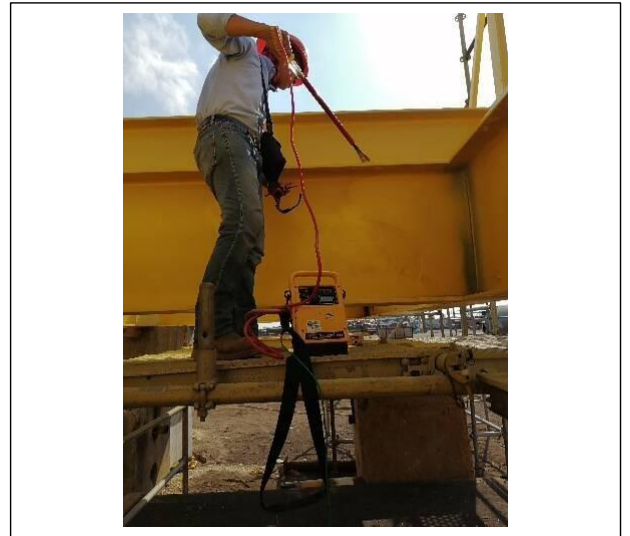

**Sandblast sspc-sp5 y aplicación de recubrimiento en plataformas marinas de Grupo R y Dragados**

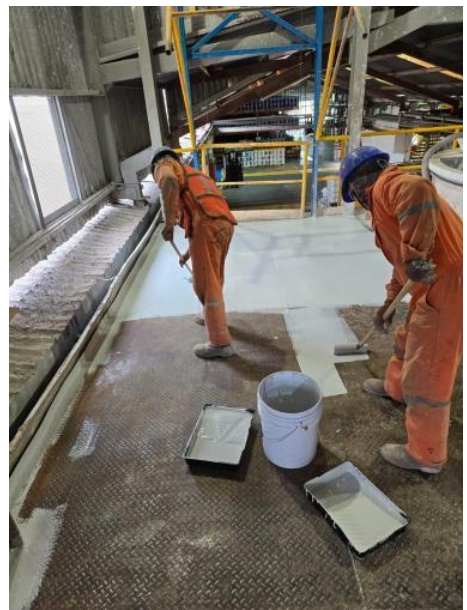
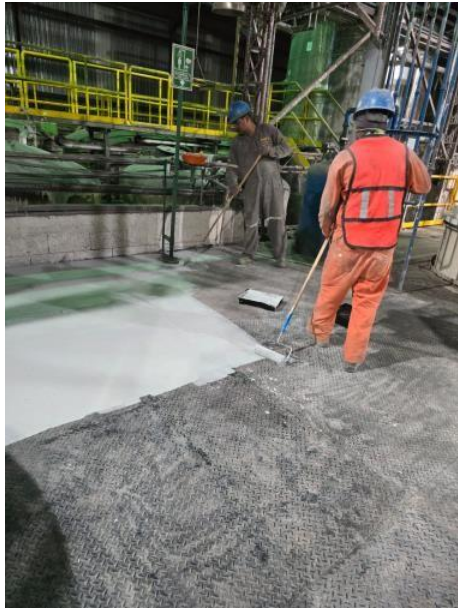

**Limpieza sspc-sp2 y sp3 y aplicación de pintura epoxica en piso y tanques de planta de thermotek Abasolo NL**

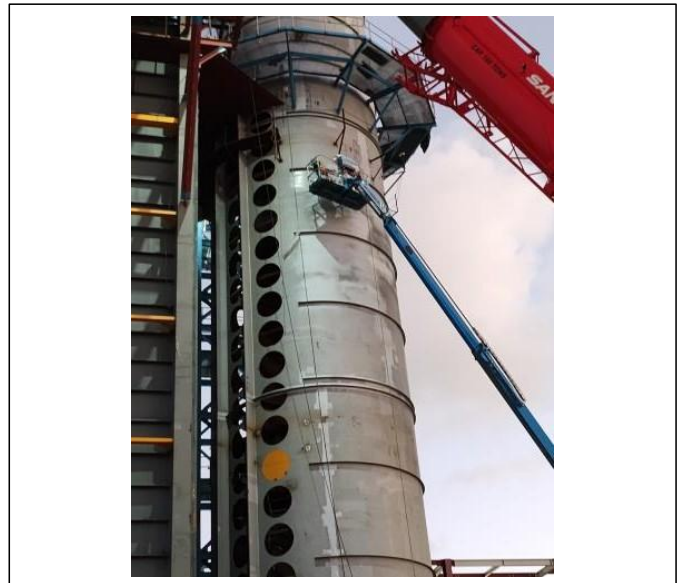
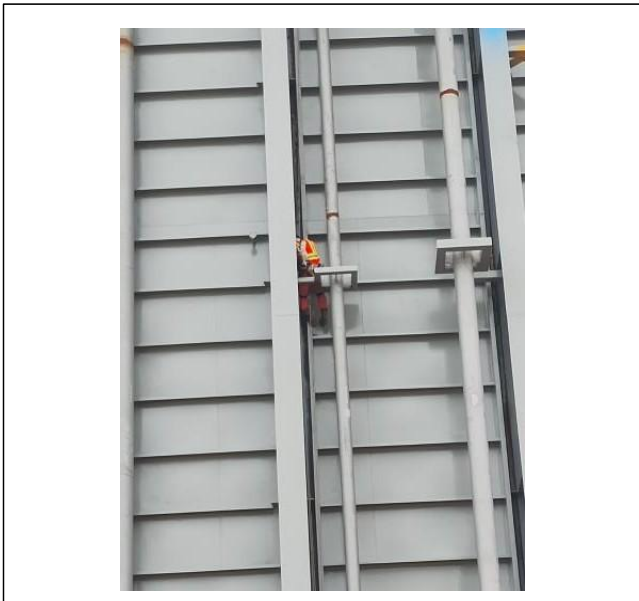
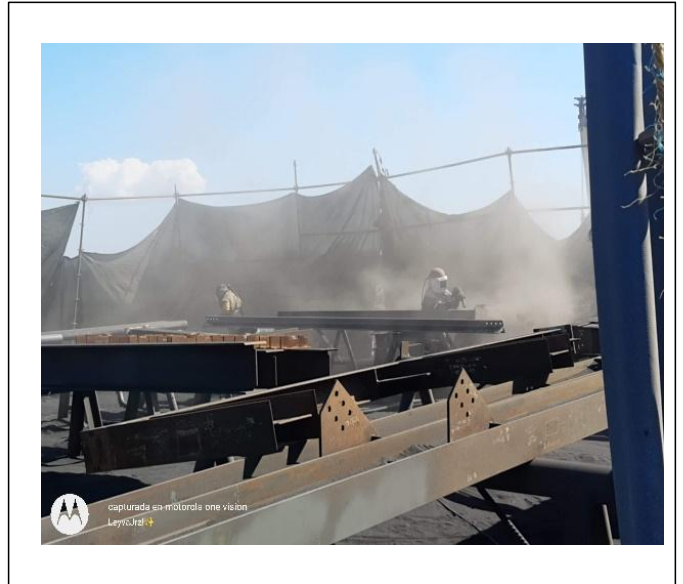

**Aplicación de recubrimiento en vigas estructurales, y de alta temperatura en chimenea de la termoeléctrica**

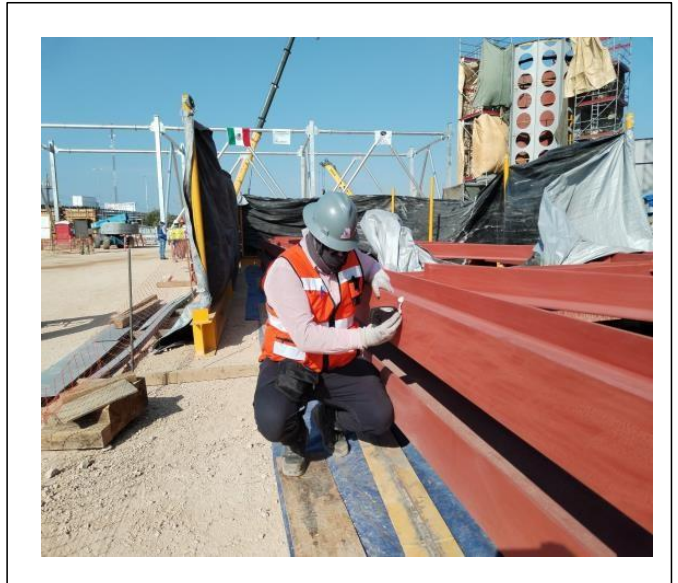
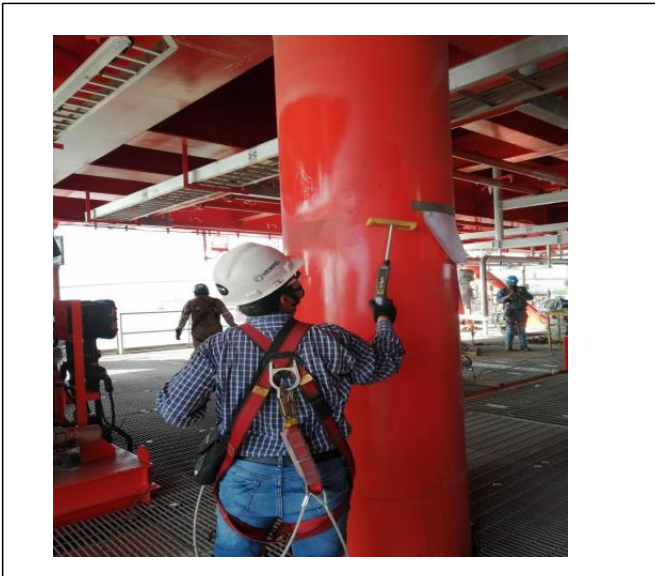
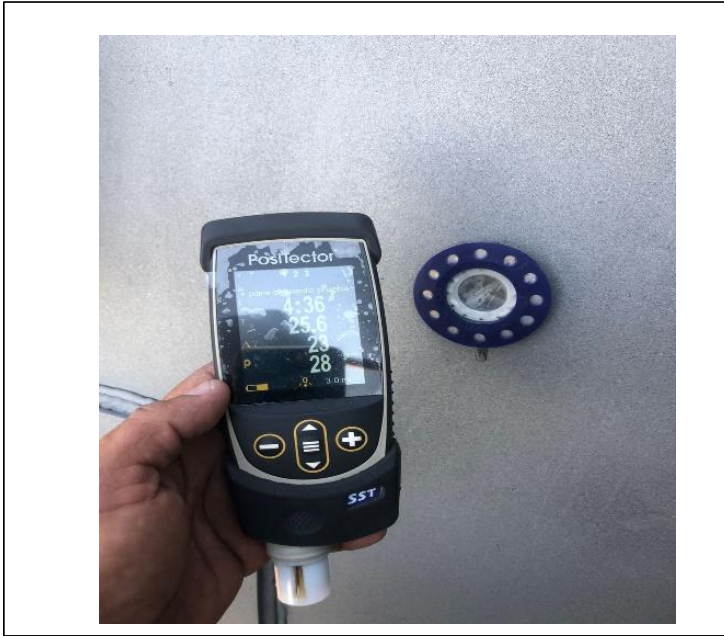

**Prueba de Discontinuidad Eléctrica (holiday), Pruebas de sales, como la prueba Bresle (ISO 8502-6) y Medición de Espesores en Película Seca.**